

Localización de la oficina

La oficina está en Shetland Park Office Park en el centro de Salem en el paseo marítimo. La suite de oficina está ubicada en el **Edificio Uno**, en el segundo piso. En Shetland Park hay 4 edificios y un estacionamiento gratuito.

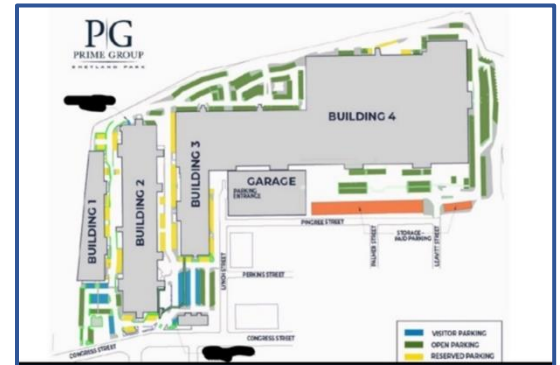

Estacionamiento

El estacionamiento se puede encontrar frente al Edificio Uno, alrededor de los lados del edificio o en el estacionamiento. El espacio es limitado.

Busque lugares de estacionamiento designados para visitantes (azul) o abiertos (verde) en las áreas de estacionamiento. Es probable **que necesite estacionarse en el garaje y usar la pasarela elevada hasta el Edificio Uno, de lunes a viernes, de 8:45 a. m. a 4 p. m.** Espere de 5 a 7 minutos para incluir el estacionamiento en un garaje. Vea la página siguiente para obtener información más detallada.

Paquete de oficina n.º 1211

La oficina está ubicada en el Edificio Uno, en el segundo piso.

El segundo piso es accesible por un ascensor o escaleras. La oficina está al final del pasillo largo y está etiquetada como Oficina 211.

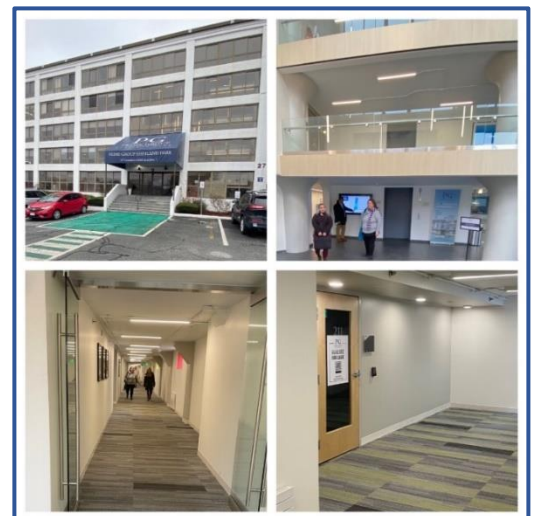

Direcciones a Shetland Park Garage y Skywalk

Use 16 Lynch Street, Salem MA para direcciones de GPS

1. Cuando siga las indicaciones hacia 27 Congress Street Salem, MA 01970, pase Shetland Park y gire hacia **Lynch Street**.



2. Al final de Lynch Street, ingrese al **estacionamiento gratuito**. La calle tiene una cuadra de largo y pasará por los edificios de la escuela Salem Academy.

3. Una vez dentro del estacionamiento, conduzca hasta el nivel 2. Una vez estacionado en **el nivel 2**, busque un letrero que diga "**Skywalk to Buildings 1 & 2**".



4. Estacione y entre por la entrada de Skywalk (pasaje del puente desde los edificios conectados). Entre y pase por la pasarela azul.

5. Pronto llegará a la puerta del Edificio Dos y la atravesará. Siga las indicaciones hacia Spaulding Outpatient Center y Building One. Este es un breve paseo hasta la puerta de al lado que continúa la pasarela hasta el Edificio Uno.



6. Siga el skywalk hasta la última puerta, ha entrado al Edificio Uno. Está en el Nivel Tres, justo enfrente de usted hay un ascensor, baje al segundo piso ya que el PFRC está ubicado en el segundo piso.

7. Una vez que salga del ascensor, gire a la derecha y la oficina de Pathways Family Resource Center-Salem se encuentra a poca distancia.

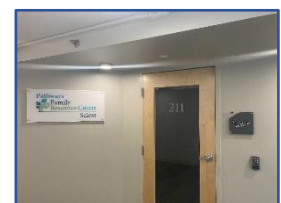



Información e indicaciones de estacionamiento accesible

Shetland Park tiene una variedad de espacios de estacionamiento accesibles reservados.

Los espacios de estacionamiento reservados más accesibles se encuentran a *medio camino* entre el edificio uno y el dos, debajo del área de la pasarela que está cerca de la oficina del Centro de recursos familiares de Pathway en Salem.

Si estaciona debajo de la pasarela, estacione cerca de la rampa. Usa la rampa que conduce al pequeño vestíbulo. Tome el ascensor hasta el segundo piso. Una vez en el segundo piso, gire a la derecha por el pasillo. La oficina de PFRC es la primera oficina a la derecha.

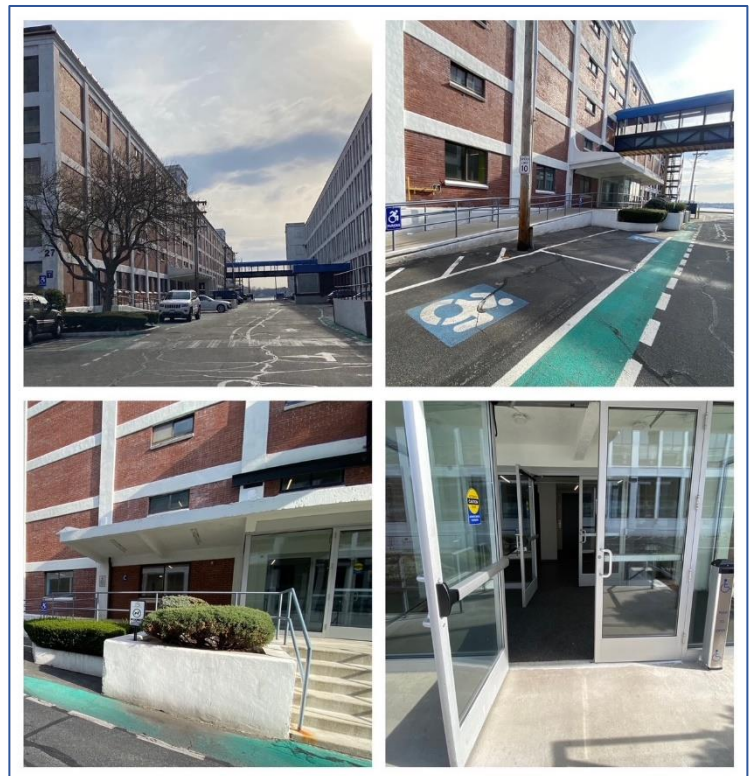

Si estaciona frente al Edificio Uno, la ubicación de entrada de la rampa al edificio está a la derecha del edificio, a unos 20 pies por debajo del frente del edificio. Una vez que suba la rampa, ingrese al edificio hasta los ascensores. Tome el ascensor hasta el segundo piso. En el segundo piso, gire a la izquierda y otra vez a la izquierda, siguiendo el pasillo largo.